Załącznik do Uchwały Nr
Rady Miejskiej w Lipianach
z dnia

ZMIANA STUDIUM UWARUNKOWAŃ I KIERUNKÓW ZAGOSPODAROWANIA PRZESTRZENNEGO MIASTA I GMINY LIPIANY

SKALA 1 : 25 000

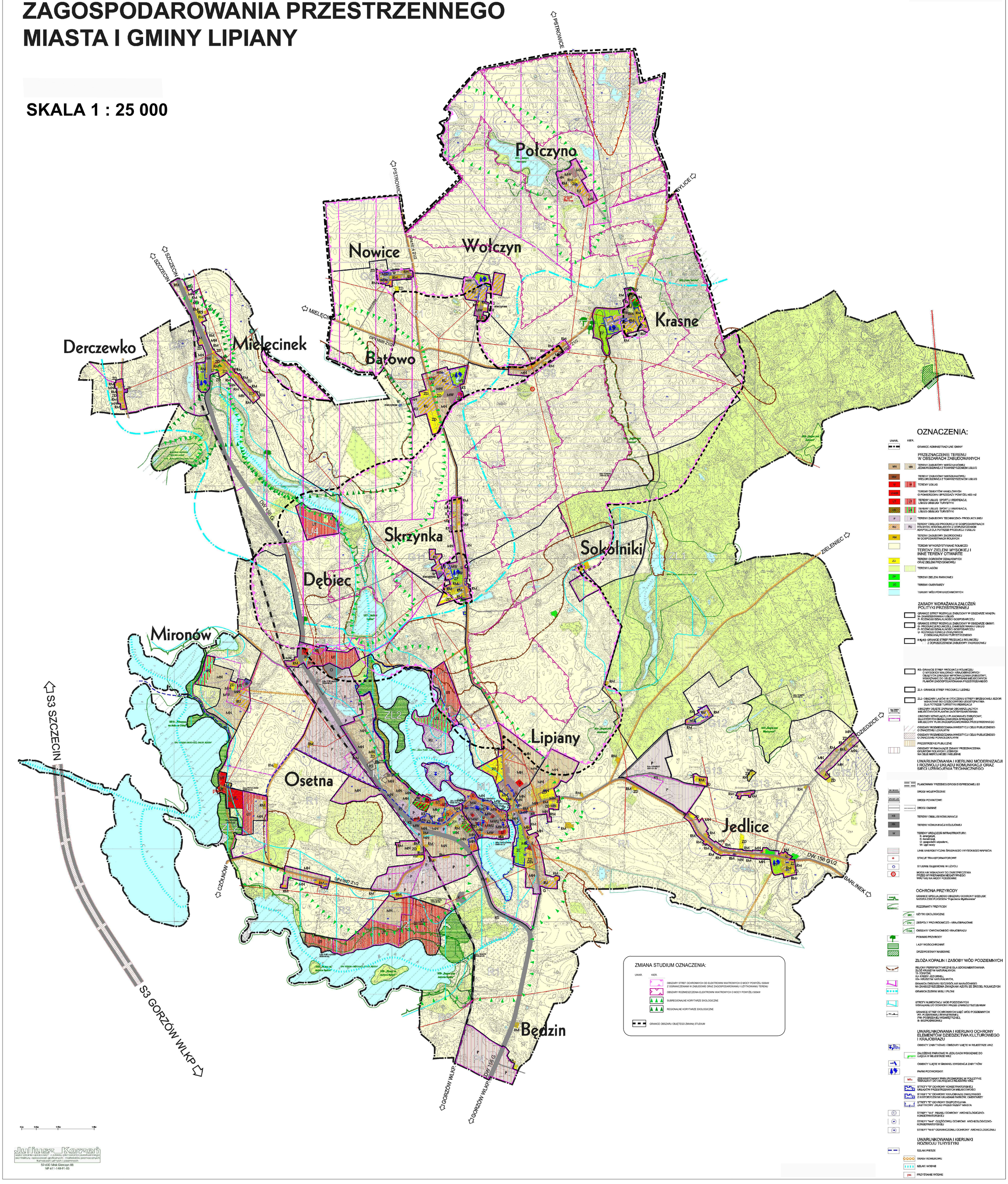

Juliusz Korzeń
wykonywanie opracowań z zakresu planowania przestrzennego, architektury, opracowań geodezyjnych i kartograficznych, tłumaczeń ustnych i pisemnych
59-430 Mirsk Gierczyn 68
NIP 611-148-91-83